

Anliegerinfo Nr. 9

Ausbau der Bauhofstraße in Pappenheim

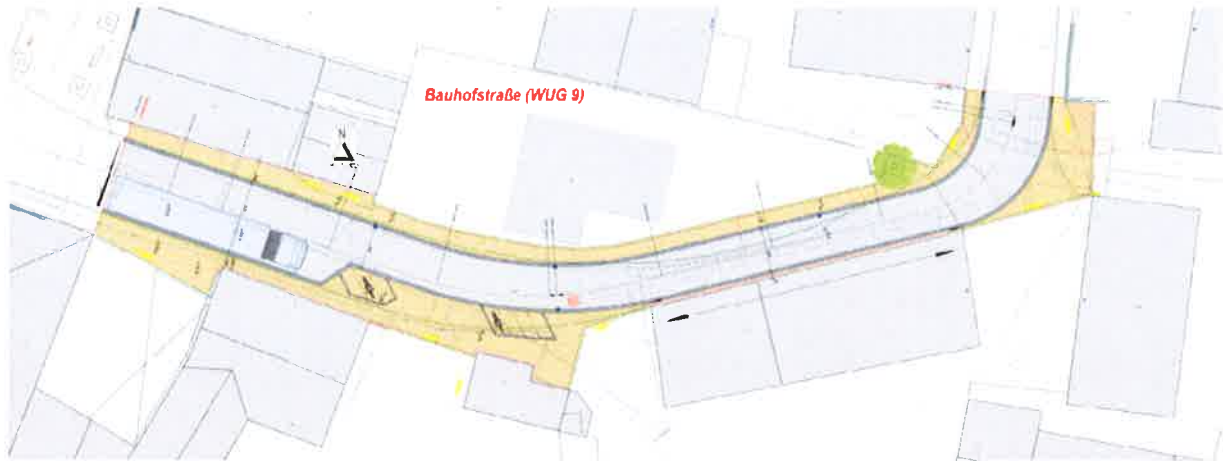

Bauhofstraße

Ausbau Bauhofstraße

Am Mittwoch wurde der Kabelverteilerschacht im Gehweg rechts versetzt.

Ab heute erfolgen das Abstecken der Borde und Rinnen sowie die Vorarbeiten für die Pflasterarbeiten.



Ab kommenden Montag Beginnt die Verlegung der Granit Borde und Einzeiler für die zukünftige Fahrbahn.

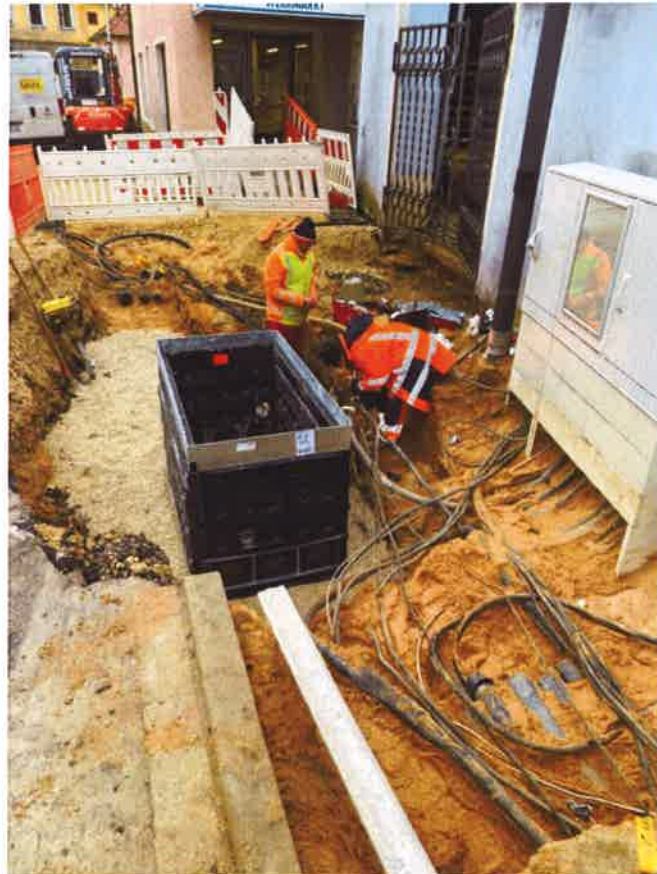

Aus diesem Grund ist die Nutzung der Zufahrten nur Bedingt möglich.

Während der Pflasterarbeiten bleibt die Zufahrt über die Graf-Carl-Straße – Zufahrt Bauhof möglich.

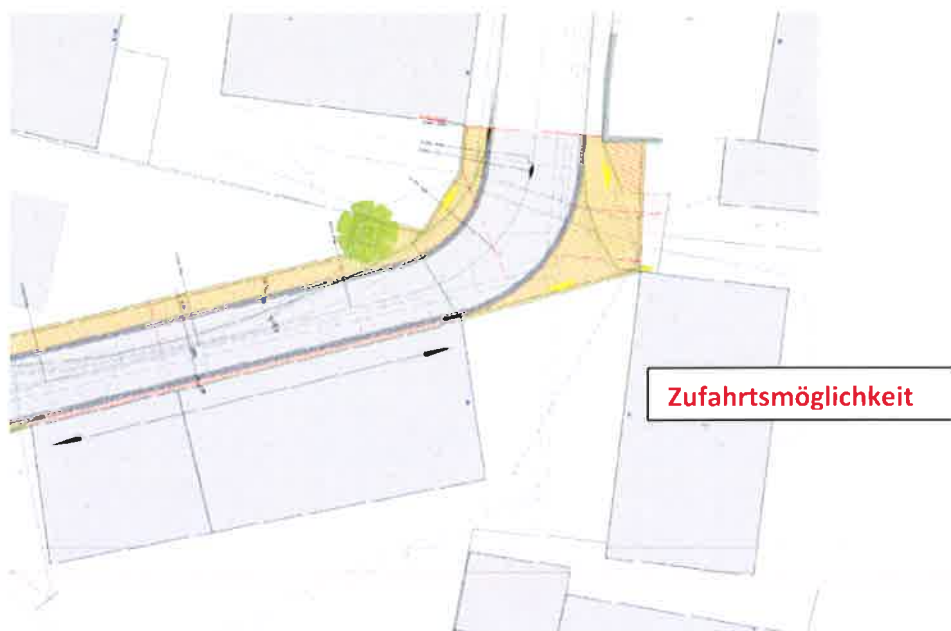

Der Einbau der Asphalttragschicht in der Fahrbahn ist bei entsprechender Witterung für den 17.12.2020 geplant.

Zufahrtsmöglichkeiten für erforderliche Anlieferungen sind wie bisher mit dem Polier der Firma Rossaro rechtzeitig, nach Möglichkeit 1 bis 2 Werktage vorher, vor Ort abzustimmen.

Mit freundlichen Grüßen

Ihre Bauleitung vom Ingenieurbüro VNI

A handwritten signature in blue ink, consisting of several loops and a long horizontal stroke extending to the right.

26.11.2020

Versand über E-Mail Verteiler