

Anliegerinfo Nr. 19

vom 06.04.2019

Ausbau der Deisinger Straße in Pappenheim

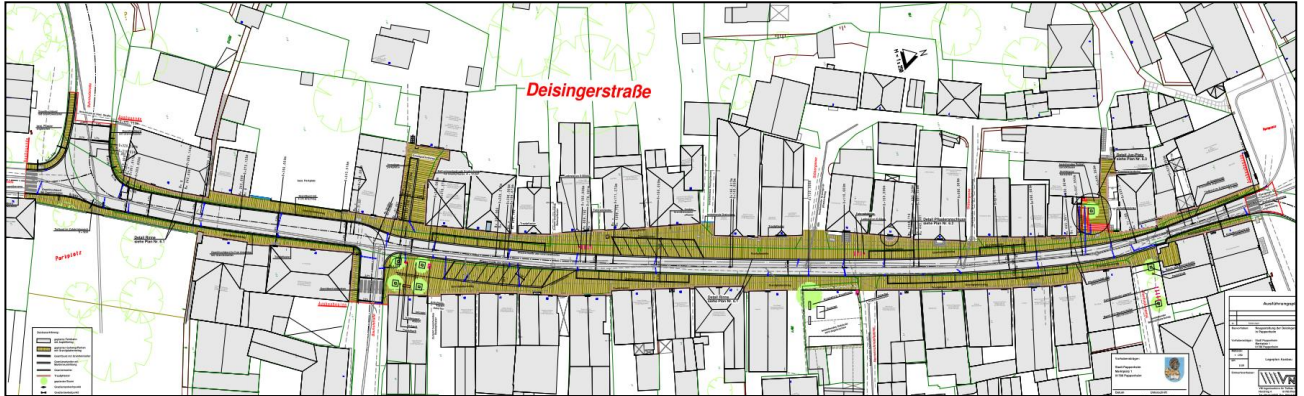

Der Einbau der Beleuchtungskabel und Bodenleuchtenhülsen in der Stadtvogteigasse ist abgeschlossen. Das Oberflächenpflaster wurde zwischenzeitlich wiederhergestellt.

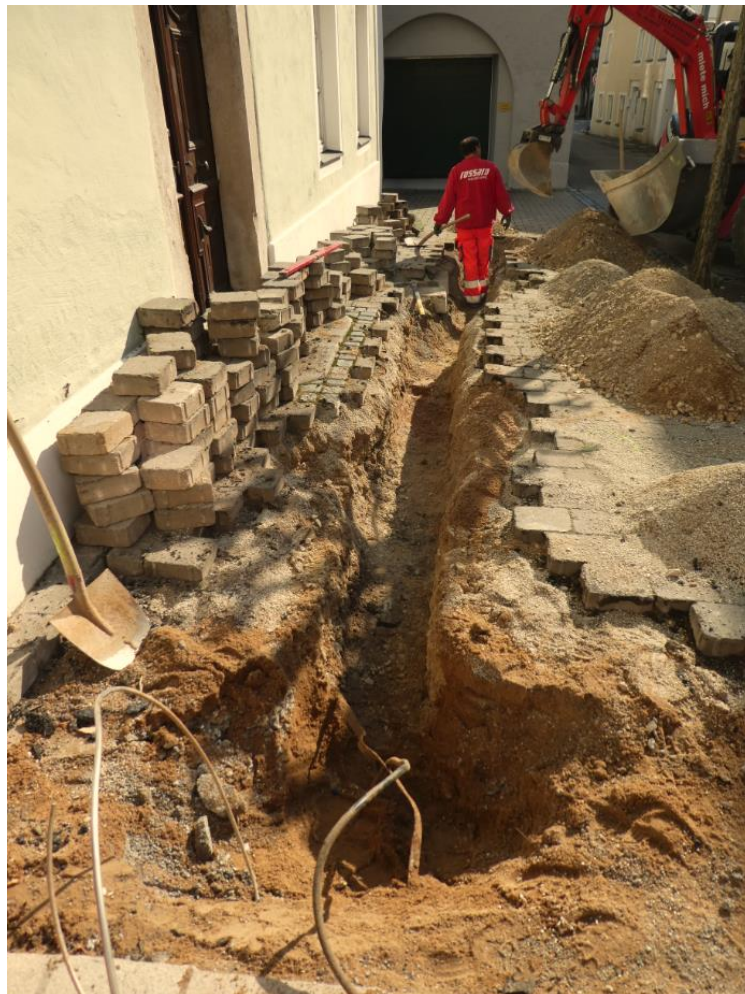

Am JuZ Platz wurden die Borde und der Drainbeton eingebaut



Voraussichtlich ab Dienstag oder Mittwoch der kommenden Woche werden die Arbeiten im Bereich vor der katholischen Kirche begonnen. Die Verkehrsführung erfolgt ab diesem Zeitpunkt über eine Dreierampel. In der Schützenstraße und Bahnhofstraße werden Ampeln aufgestellt, die Ampel in der Graf-Carl-Straße bleibt unverändert.

Der Gehweg im Kurvenbereich Gasthaus Stern wurde bereits gepflastert damit eine fußläufige Verbindung zur Deisinger Straße möglich ist. In den nächsten Wochen wird der Gehweg zwischen der Hs. Nr. 44 (Engeler) und der Hs. Nr. 46 (Gasthaus Stern) wechselweise mit dem JuZ Æ Platz gepflastert.

Die Verkehrsführung erfolgt für die Herstellung des Gehweges Stern Æ Engeler mit halbseitiger Sperrung der Fahrbahn und der Dreierampel.

Die Arbeiten zur Herstellung der Fahrbahnränder, der Pflasterbeläge und der noch ausstehenden Asphaltarbeiten im Bereich der katholischen Kirche bedingen, wie bereits mitgeteilt, zeitweise eine Sperrung der Zufahrt zum Parkplatz.

Wir werden sobald die Sperrung des Parkplatzes absehbar ist möglichst alle Nutzer frühzeitig verständigen, indem wir am Tor durch ein Schild die Sperrung vorankündigen und die Sperrung aktuell auch der Fa. Schindler mitteilen. Die Zufahrt zum Innenhof des Gasthaus Stern dürfte überwiegend ohne Beeinträchtigung sein, da die Baumaßnahme Deisinger Straße am Beginn des Innenhofes (Ende Gartenmauer) endet. Die Zufahrt ist aber zeitweise nur über die Bahnhofstraße möglich. Über die nach dem Osterfest geplanten Arbeitsschritte werden wir sie in der nächsten Anliegerinfo informieren

Ihre Bauleitung vom Ingenieurbüro VNI

A handwritten signature in black ink, consisting of a large, stylized 'R' or similar character, positioned to the right of the text 'Ihre Bauleitung vom Ingenieurbüro VNI'.

Versand über E-Mail Verteiler